Hausaufgabe 29
Abgeben: Montag, der 12. April 2010

1. Copy the text one time without mistakes using two colors. The text is a dialogue between two friends: Use one color for one person and another color for the other person.
2. Circle in your text in red: **ei, mm, nn, tz, β**
3. Conjugate the three verbs using these pronouns: ich, du, er/sie/es, wir, ihr, sie/Sie
4. Choose a subject (ich, du, alle, ...). Write the sentences correctly.

****

Was machen wir jetzt?
Komm, wir lesen Asterix! Nein, ich habe keine Lust. Ah, ich weiβ: wir rechnen, ja? Nein, dazu habe ich auch keine Lust. Das ist langweilig! Ich habe eine Idee! Wir basteln einen Hampelmann. Prima, das macht Spaβ!!!

Verben:
wissen / basteln / anfangen
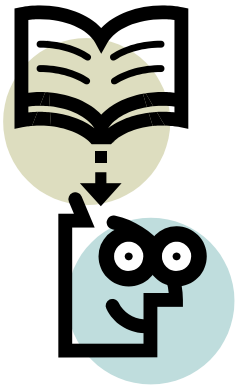
Sätze:
1) (Wissen)_____ das ganz genau?
2) _____ (basteln) bei Frau Schuler ein Schiffchen.
3) _____(anfangen) 8 Uhr 30 mit dem Unterricht.
4) _____ (wissen), wie alt du bist!
5) (Basteln) _____ gerne mit anderen Kindern in der Schule?
6) _____(anfangen) in der Sunset-Schule mit dem Recyceln.